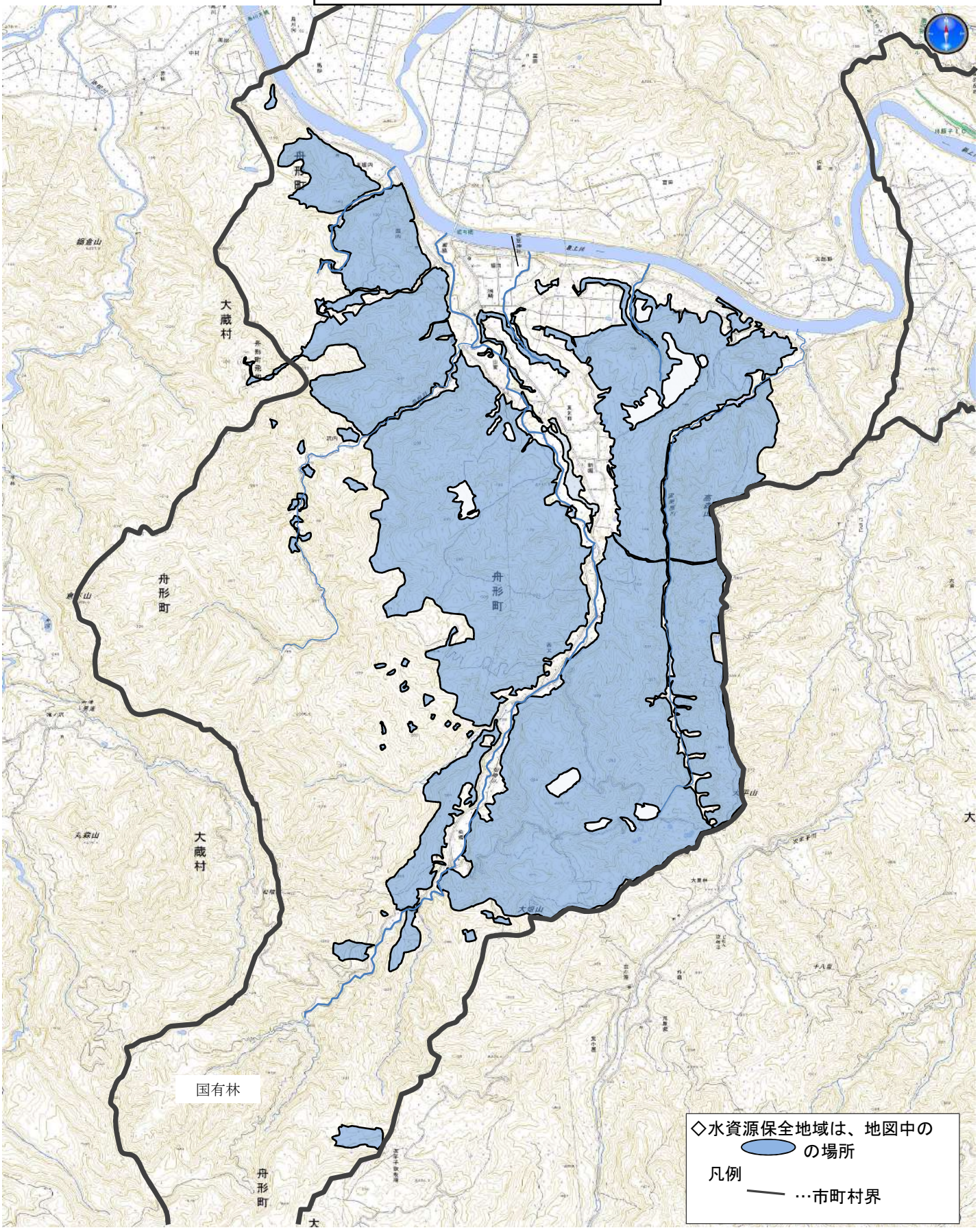舟形町堀内地区水資源保全地域
（平成27年５月29日指定）