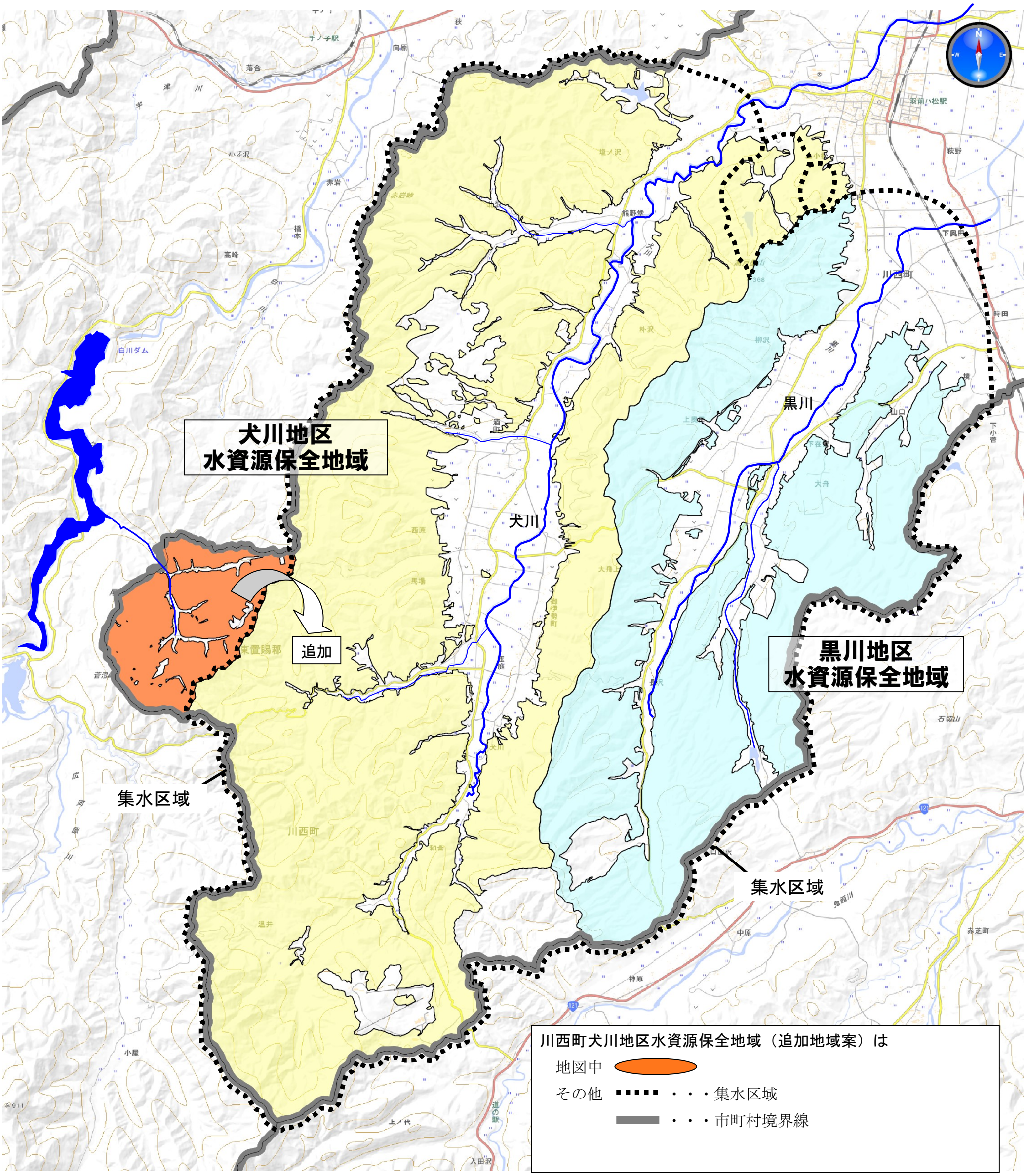諮問第３号
川西町犬川地区水資源保全地域（区域の変更案）